GOBIERNO AUTÓNOMO MUNICIPAL DE SACABA

Una Ciudad con Valor

APF 2024

AUDIENCIA PÚBLICA

RENDICIÓN DE CUENTAS FINAL

TRABAJO, UNIDAD Y TRANSPARENCIA

EMPRESA MUNICIPAL DE AGUA POTABLE Y ALCANTARILLADO SACABA “EMAPAS”

OPERACIONES 2024	PROG. 2024	EJEC. 2024	% DE EJEC.	RESULTADO LOGRADO
CONSTRUCCION DE 2.000 METROS DE REDES SECUNDARIAS DE AGUA POTABLE	2.000	10.922	100	10.922,00 m de red secundaria construido, ampliando el área de cobertura del servicio de agua potable.
VENTA DE AGUA EN BLOQUE A 3 OPERADORAS	3	5	100	Venta de Agua Potable en bloque a 5 operadoras con calidad y eficiencia mediante una fuente segura y sostenible.
PRESERVACION DE 7 FUENTES DE AGUA.	7	11	100	Mantenimiento de 11 fuentes de agua (Fuentes Subterraneas) para garantizar la provisión del servicio.

OPERACIONES 2024	PROG. 2024	EJEC. 2024	% DE EJEC.	RESULTADO LOGRADO
AUTOMATIZACION DE 1 POZO DE AGUA.	1	1	100	1 fuente de agua subterránea automatizada (Siglo XX).
DESARROLLAR PROYECTOS DE PRESERVACIÓN DE FUENTES DE AGUA, CON RECURSOS DE LOS SARH (70%).	1	0	0	No se ejecutó (Se realizo la adecuación a los proyectos PESFA misma que se encuentra en evaluación con la Entidad Reguladora AAPS).
REDUCIR AL 25 % EL AGUA NO CONTABILIZADA.	25%	31.39%	68.61	No se logra el resultado esperado

OPERACIONES 2024	PROG. 2024	EJEC. 2024	% DE EJEC.	RESULTADO LOGRADO
COMPLEMENTAR LA MACROMEDICIÓN EN LOS PROCESOS PRODUCTIVOS INSTALANDO 5 MACROMEDIDORES AL 2024	5	13	100	13 Macromedidores instaladas.
IMPLEMENTAR 30 VALVULAS DE CORTE PARA SECTORIZACIÓN HIDRÁULICA DE REDES DE AGUA POTABLE.	30	37	90	27 Válvulas de corte instaladas para la operación y mantenimiento de las redes de distribución de agua potable.
RENOVACION 2 TRAMOS REDES SECUNDARIAS DE AGUA	2	1	50	1 tramo de red secundaria renovada (Otb. Concordia D-2).

OPERACIONES 2024	PROG. 2024	EJEC. 2024	% DE EJEC.	RESULTADO LOGRADO
12 KM DE REDES DE ALCANTARILLADO SANITARIO	12	20.04	100	20 KM de redes de alcantarillado Sanitario construidos.
ATENDER 40 SOLICITUDES DE FALLAS DE ALCANTARILLADO.	40	274	90	274 solicitudes de fallas en las rede de alcantarillado atendidas..
REFACCIONAR 35 TAPAS Y CORONAS DE ALCANTARILLADO	35	49	100	49 tapas y coronas refaccionadas en las redes de agua potable y alcantarillado sanitario.

OPERACIONES 2024	PROG. 2024	EJEC. 2024	% DE EJEC.	RESULTADO LOGRADO
TRATAR 173.1 L/S DE AGUAS RESIDUALES AL 2024	173.1	177.06	100	177.06 l/s de aguas residuales tratadas. PTAR Curubamba: 0.66 l/s PTAR El Abra: 90.00 l/s PTAR Pucara: 85.00 l/s PTAR Pacata: 1.40 l/s
30 MANTENIMIENTOS DE LAS PLANTAS DE TRATAMIENTO DE AGUAS RESIDUALES PTARs.	30	31	100	31 Mantenimientos a las plantas de tratamiento.
CUMPLIMIENTO DE MUESTREO EN LAS PTARS PARA EVITAR LA CONTAMINACIÓN HÍDRICA.	36	62	100	62 Muestreos en las PTARs para evitar la contaminación hídrica.

OPERACIONES 2024	PROG. 2024	EJEC. 2024	% DE EJEC.	RESULTADO LOGRADO
ADQUISICION 4 EQUIPOS REQUERIDOS POR EL LABORATORIO DE AGUA.	4	13	100	13 Equipos de laboratorio de agua adquiridos para mejorar la cantidad de parámetros de análisis de calidad de agua potable.
AMPLIAR LOS PARAMETROS QUE SE REQUIEREN IMPLEMENTAR PARA DAR CUMPLIMIENTO A LA NORMATIVA DE AGUA DE CONSUMO NB 512.	85%	81%	95	Se logro el 81% de análisis ejecutado según la NB 512: Agua de Consumo.
IMPLEMENTAR EL CATASTRO TECNICO DE LA EMPRESA, APOYADO EN UN SISTEMA DE INFORMACION GEOGRAFICA SIG.	72%	78%	100	Se cuenta con el 78% de información precisa y georreferenciada de nuestros usuarios.

OPERACIONES 2024	PROG. 2024	EJEC. 2024	% DE EJEC.	RESULTADO LOGRADO
ELABORACION Y EJECUCION DE PROGRAMAS DE DETECCION DE CONEXIONES CLANDESTINAS.	11	11	100	11 conexiones identificadas y sancionadas.
ALCANZAR EL 93% DE INSTALACION DE MICRO MEDIDORES EN CONEXIONES DE AGUA POTABLE	93%	96.13%	100	Se cuenta con el 96.13% de usuarios con micro medición para el mejor control de consumo de agua potable.
1500 CONEXIONES DE ALCANTARILLADO EN REDES EXISTENTES.	1500	1513	100	1513 conexiones de alcantarillado sanitario en redes.

Construcción red de agua potable, Polígono D-6

Venta de agua en Bloque

Mantenimiento de Fuentes de agua Subterránea

FOTO 4: Macro medidores instalados

GOBIERNO AUTÓNOMO MUNICIPAL DE SACABA

Una Ciudad con Valor

APF 2024

AUDIENCIA PÚBLICA

RENDICIÓN DE CUENTAS FINAL

TRABAJO, UNIDAD Y TRANSPARENCIA

Instalación de Medidores de Agua Potable.

Renovación de redes de A.P.

Atención a fallas de Alcantarillado Sanitario.

Construcción Red de Alcantarillado Sanitario.

Catastro Técnico.

Detección de conexiones clandestinas.

Refacción de Tapas y Coronas

Conexiones de Alcantarillado Sanitario.

Mantenimiento de las PTARs.

Muestreos en las PTARs.

Equipamiento al Laboratorio de Agua.

Análisis de Calidad de Agua.

GOBIERNO AUTÓNOMO MUNICIPAL DE SACABA

Una Ciudad con Valor

APF 2024

AUDIENCIA PÚBLICA

RENDICIÓN DE CUENTAS FINAL

TRABAJO, UNIDAD Y TRANSPARENCIA

emapas

Empresa Municipal de Agua Potable y Alcantarillado Sacaba

PROYECTOS INTEGRALES ALCANTARILLADO SANITARIO

Gestión: Pedro Gutierrez Vidaurre

Sigamos Adelante

GOBIERNO AUTÓNOMO MUNICIPAL DE SACABA

Una Ciudad con Valor

APF 2024

AUDIENCIA PÚBLICA

RENDICIÓN DE CUENTAS FINAL

TRABAJO, UNIDAD Y TRANSPARENCIA

Gestión de rehuso hídrico de aguas residuales tratadas.

Const. Sistema red de alcantarillado sanitario OTB Tuscapujio Centro y OTBs Aledañas.

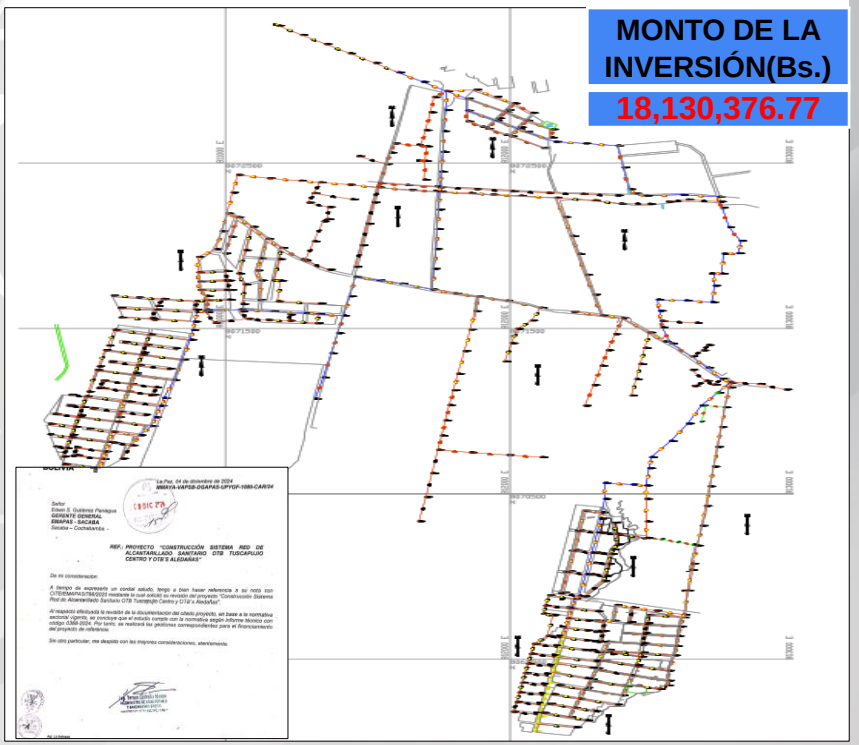

MONTO DE LA INVERSIÓN(Bs.)
18,130,376.77

Gestión: Pedro Gutierrez Vidaurre

Sigamos Adelante

GOBIERNO AUTÓNOMO MUNICIPAL DE SACABA

Una Ciudad con Valor

APF 2024

AUDIENCIA PÚBLICA

RENDICIÓN DE CUENTAS FINAL

TRABAJO, UNIDAD Y TRANSPARENCIA

emapas

Empresa Municipal de Agua Potable y Alcantarillado Sacaba

PROYECTOS INTEGRALES AGUA POTABLE

Gestión: Pedro Gutierrez Vidaurre

Sigamos Adelante

Ampliar las Interconexiones (D1, D2, D3, D4, D6, D7 y D Lava Lava).

BOLIVIA MINISTERIO DE MEDIO AMBIENTE Y AGUA

DOCUMENTOS DE LICITACIÓN

PARA LA CONTRATACIÓN DE

CONSTRUCCIÓN TRASVASE DE AGUAS SACABA (READECUACIÓN INTERCONEXIÓN FASE II REDES PRIMARIAS)

ACI No: ADCC1-ACN-O-LPN-160/2024

Proyecto: ADUCCION Nº 1 – MISICUNI – SACABA
CONVENIO DE CRÉDITO CBO 1020 01B-BOLIVIA

Contratante: MINISTERIO DE MEDIO AMBIENTE Y AGUA
UNIDAD COORDINADORA DEL PROGRAMA DE AGUA Y ALCANTARILLADO PERIURBANO (UCP-PAAP)

Puesta en marcha las redes primarias Misicuni, sistema Este y Oeste.

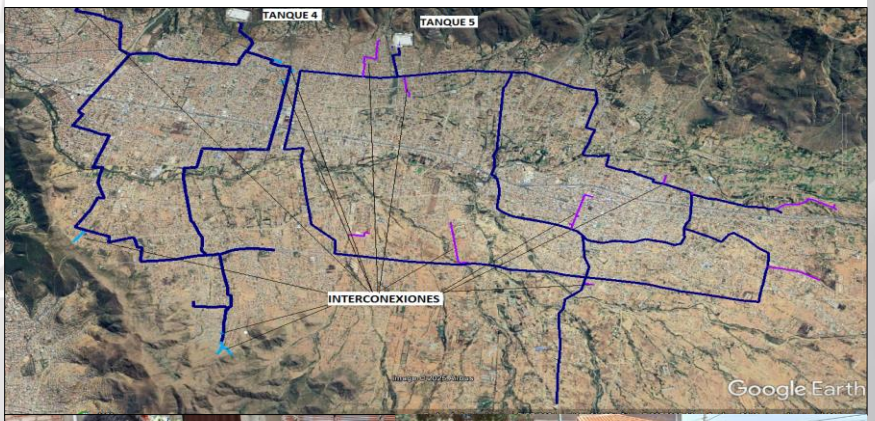

Talleres de Educación, uso eficiente del agua.

Limpieza del Rio Maylanco.

Carrera Pedestre 10 K.

GOBIERNO AUTÓNOMO MUNICIPAL DE SACABA
Una Ciudad con Valor

APF 2024
AUDIENCIA PÚBLICA
RENDICIÓN DE CUENTAS FINAL
TRABAJO, UNIDAD Y TRANSPARENCIA

NIVEL	OPERACIÓN	PROGRAMADO 2024	EJECUTADO 2024	% EJECUCIÓN
MUNICIPAL	INVERSION PÚBLICA	15.137.109,77	6.343.026, 47	24.87
	RECURSOS PROPIOS		8.794.083,30	34.48

NIVEL	Distritos Urbanos				Distritos Rurales			
	Distrito	Progr.	Ejec.	%	Distrito	Progr.	Ejec.	%
DISTRITAL	D1	1.726.204,00	926.876,37	14.58	D Lava Lava	1.563.449,00	1.232.498,00	13.21
	D2	2.799.013,00	1.049.916,27	23.65	D Chiñata	182.600,00	46.569,00	1.54
	D3	1.199.013,00	0,00	0.00				
	D4	2.747.946,00	1.709.138,78	23.22				
	D6	1.475.371,00	1.238.452,92	12.46				
	D7	139.961,00	139.574.53	1.18				

RESULTADO LOGRADO	24.87% De ejecución en inversión publica.

EJECUCION PRESUPUESTARIA DE GASTO POR GRUPO (DEL 01 DE ENERO AL 31 DE DICIEMBRE)

ENTIDAD	GRUPO	DESCRIPCION GRUPO	PRESUPUESTADO	EJECUTADO	% EJECUCION
2302	1	SERVICIOS PERSONALES	5,015,197.59	4,625,510.47	92.23
2302	2	SERVICIOS NO PERSONALES	2,871,511.02	2,570,582.64	89.52
2302	3	MATERIALES Y SUMINISTROS	1,211,752.98	921,564.43	76.05
2302	4	ACTIVOS REALES	11,895,940.00	6,388,287.03	53.70
2302	6	SERVICIO DE LA DEUDA PUBLICA Y DISMINUCION DE OTROS PASIVOS	2,831,999.08	0.00	0.00
2302	8	IMPUESTOS, REGALIAS Y TASAS	7,845.00	7,139.00	91.00
2302	9	OTROS GASTOS	1,669,035.33	624,026.20	37.39
TOTAL			**25,503,281.00**	**15,137,109.77**	**59.35**

Ejecución presupuestaria 59.35% Gestión 2024

GOBIERNO AUTÓNOMO MUNICIPAL DE SACABA

Una Ciudad con Valor

APF 2024

AUDIENCIA PÚBLICA

RENDICIÓN DE CUENTAS FINAL

TRABAJO, UNIDAD Y TRANSPARENCIA

Gestión: Pedro Gutierrez Vidaurre

Sigamos Adelante